

VIA S. GIUSEPPE

VIGHINI FAUSTO

LABORATORIO

H = 3,50

Rip

Rip

TETTOIA

Rip

Rip

H = 2,50

VIGHINI FAUSTO

PLANIMETRIA 1:2000

Sez. QUAD

Foglio

nn. 210-252

MODULARIO
F. - Cat. S. T. - 366



MINISTERO DELLE FINANZE
DIREZIONE GENERALE DEL CATASTO E DEI SERVIZI TECNICI ERARIALI

Lire
30

NUOVO CATASTO EDILIZIO URBANO

(R. DECRETO-LEGGE 13 APRILE 1938, N. 652)

Planimetria dell'immobile situato nel Comune di SANGUINETTO Via S. GIUSEPPE

Ditta

Allegata alla dichiarazione presentata all'Ufficio Tecnico Erariale di VERONA

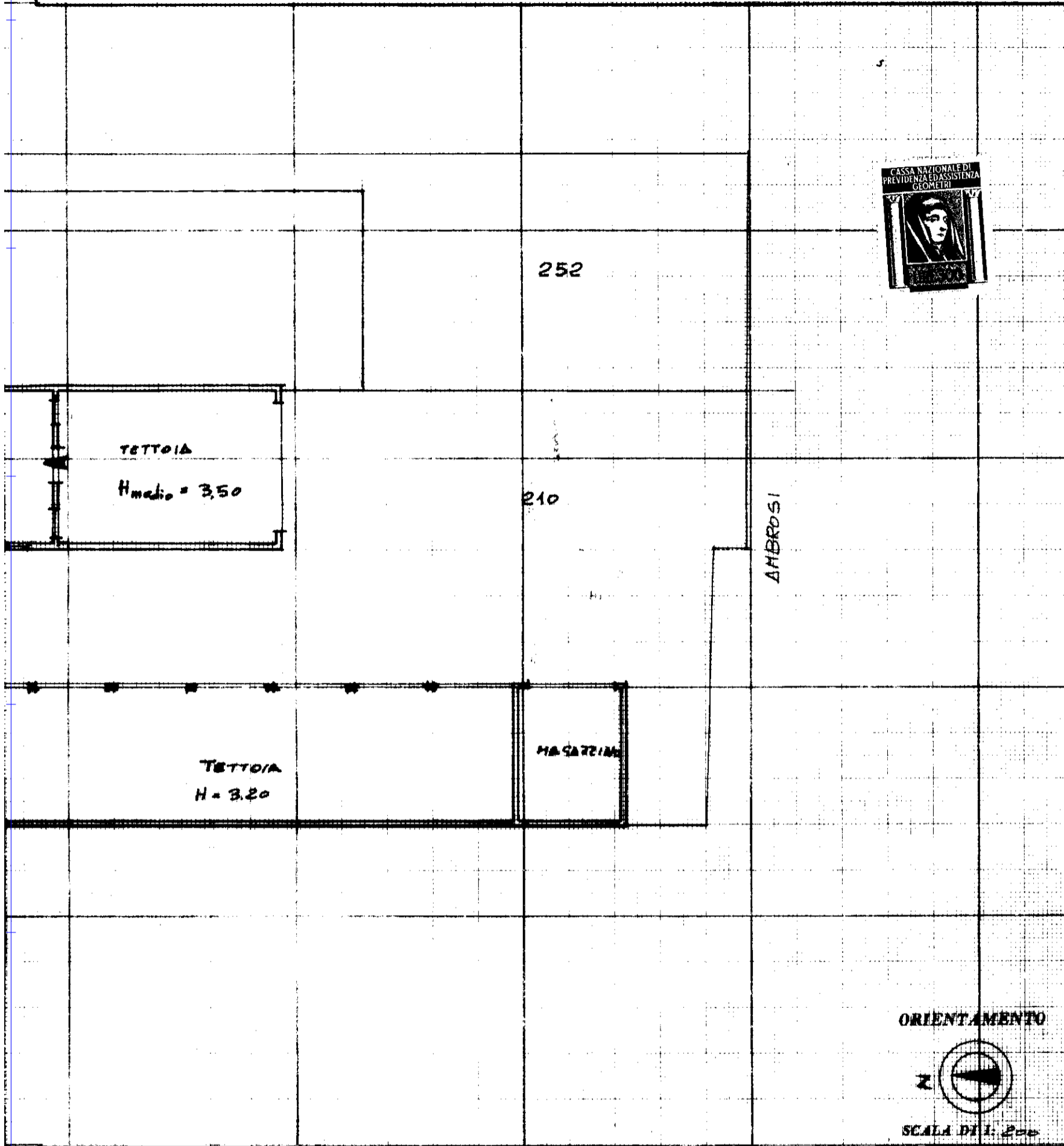

SPAZIO RISERVATO PER LE ANNOTAZIONI D'UFFICIO

DATA 25 FEB. 1982
PROT. N° 249

11-210/1

Compilata dal Geom. Pietro
MODENESE
(Viale Roma - Palazzo del Comune)

Iscritto all'Albo dei Geometri
della Provincia di VERONA

DATA 25-3-1982

Firma:

L.P.S. OFFICINA C.V. - ROMA

MODULARIO
F. - Cat. S. T. - 306



MINISTERO DELLE FINANZE
DIREZIONE GENERALE DEL CATASTO E DEI SERVIZI TECNICI ERARIALI

MOD. A (Nuovo Catasto Edilizio Urbano)

Lire
30

NUOVO CATASTO EDILIZIO URBANO

(R. DECRETO-LEGGE 13 APRILE 1939, N. 652)

Planimetria dell'immobile situato nel Comune di **SANGUINETTO** Via **G. GIUSEPPE**

Ditta ...

Allegata alla dichiarazione presentata all'Ufficio Tecnico Erariale di **VR**

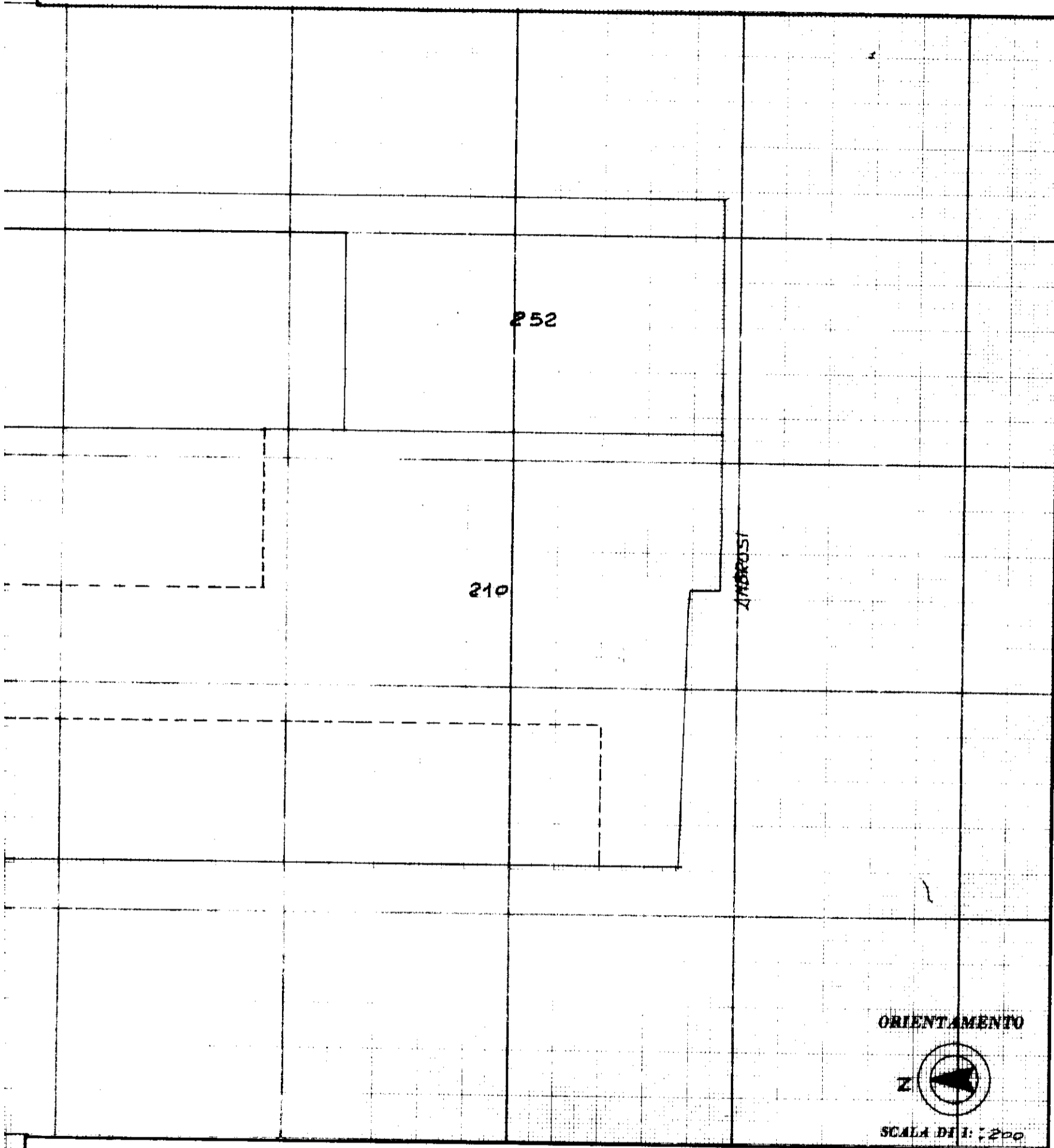

SPAZIO RISERVATO PER LE ANNOTAZIONI D'UFFICIO

DATA **25 FEB. 1982**

PROT. N° **250**

11-210/2

Compilata dal **Geom. Pietro**
MODENESE
(Titolo, nome e cognome del tecnico)

Iscritto all'Albo dei **Geometri**
della Provincia di **VERONA**

DATA **25-3-1981**

Firma: **Pietro Modenese**

LRS-OFFICINA C.V.-ROMA

* Scala originale non disponibile.*



PIANTA

VIA S. GIUSEPPE

VIGHINI FAUSTO

VIGHINI FAUSTO

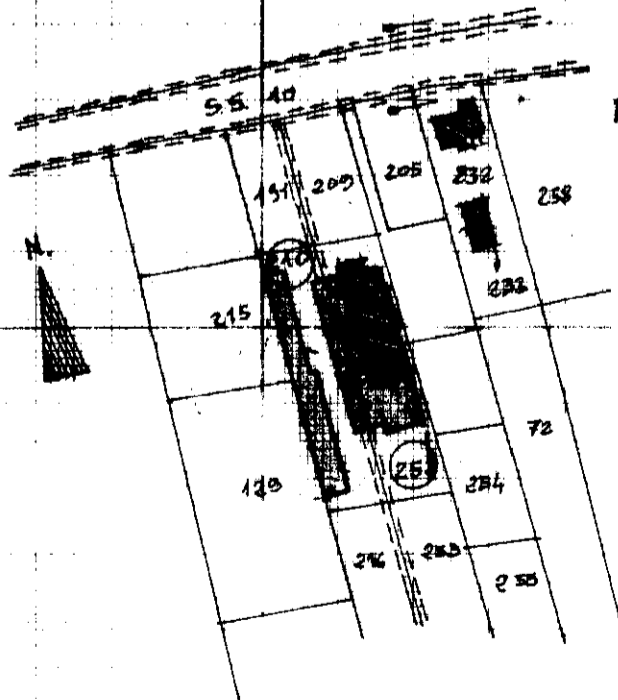

PLANIMETRIA 1:2000

Det. UNICA
FOGLIO 11
N. 240-252

**Agenzia del Territorio
CATASTO FABBRICATI
Ufficio Provinciale di
Verona**

Dichiarazione protocollo n. 000153939 del 29/04/2003	
Planimetria di u.i.u. in Comune di Sanguinetto	
Via San Giuseppe civ.	
Identificativi Catastali:	Compilata da: Luccato Leonardo
Sezione:	Iscritto all'albo: Geometri
Foglio: 11	Prov. Verona N. 2076
Particella: 274	
Subalterno: 9	

Scheda n. 1 Scala 1:200

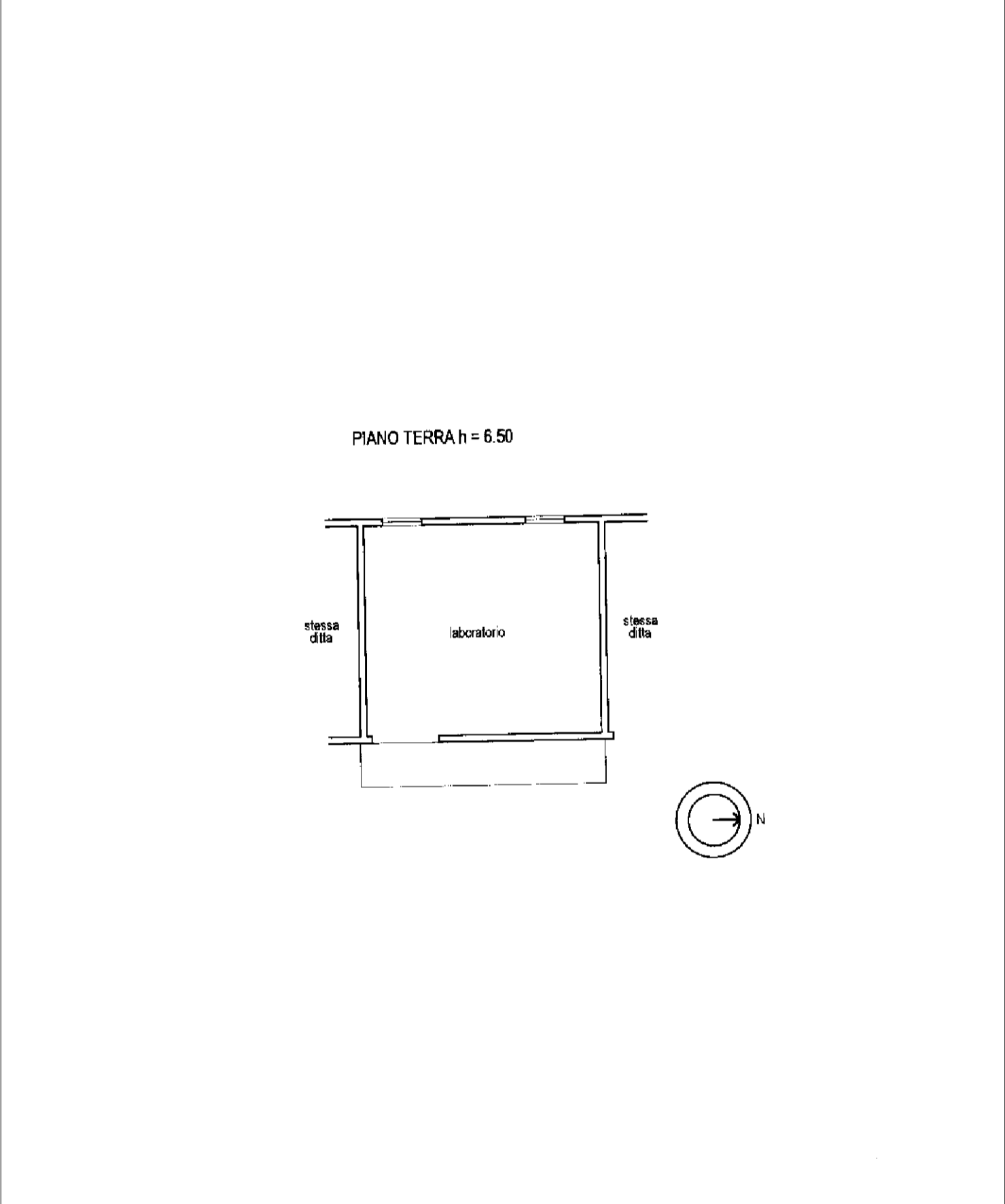

**Agenzia del Territorio
CATASTO FABBRICATI
Ufficio Provinciale di
Verona**

Dichiarazione protocollo n. 000153939 del 29/04/2003	
Planimetria di u.i.u. in Comune di Sanguinetto	
Via San Giuseppe civ.	
Identificativi Catastali:	Compilata da: Luccato Leonardo
Sezione:	Iscritto all'albo: Geometri
Foglio: 11	Prov. Verona
Particella: 274	N. 2076
Subalterno: 10	

Scheda n. 1 Scala 1:200

PIANO TERRA h = 2.70

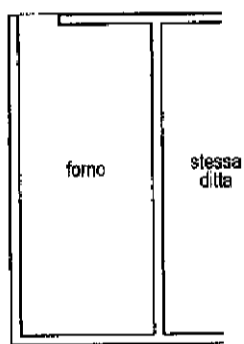

**Agenzia del Territorio
CATASTO FABBRICATI
Ufficio Provinciale di
Verona**

Dichiarazione protocollo n. 000153939 del 29/04/2003	
Planimetria di u.i.u. in Comune di Sanguinetto	
Via San Giuseppe civ.	
Identificativi Catastali:	Compilata da: Luccato Leonardo
Sezione:	Iscritto all'albo: Geometri
Foglio: 11	Prov. Verona N. 2076
Particella: 274	
Subalterno: 11	

Scheda n. 1 Scala 1:200

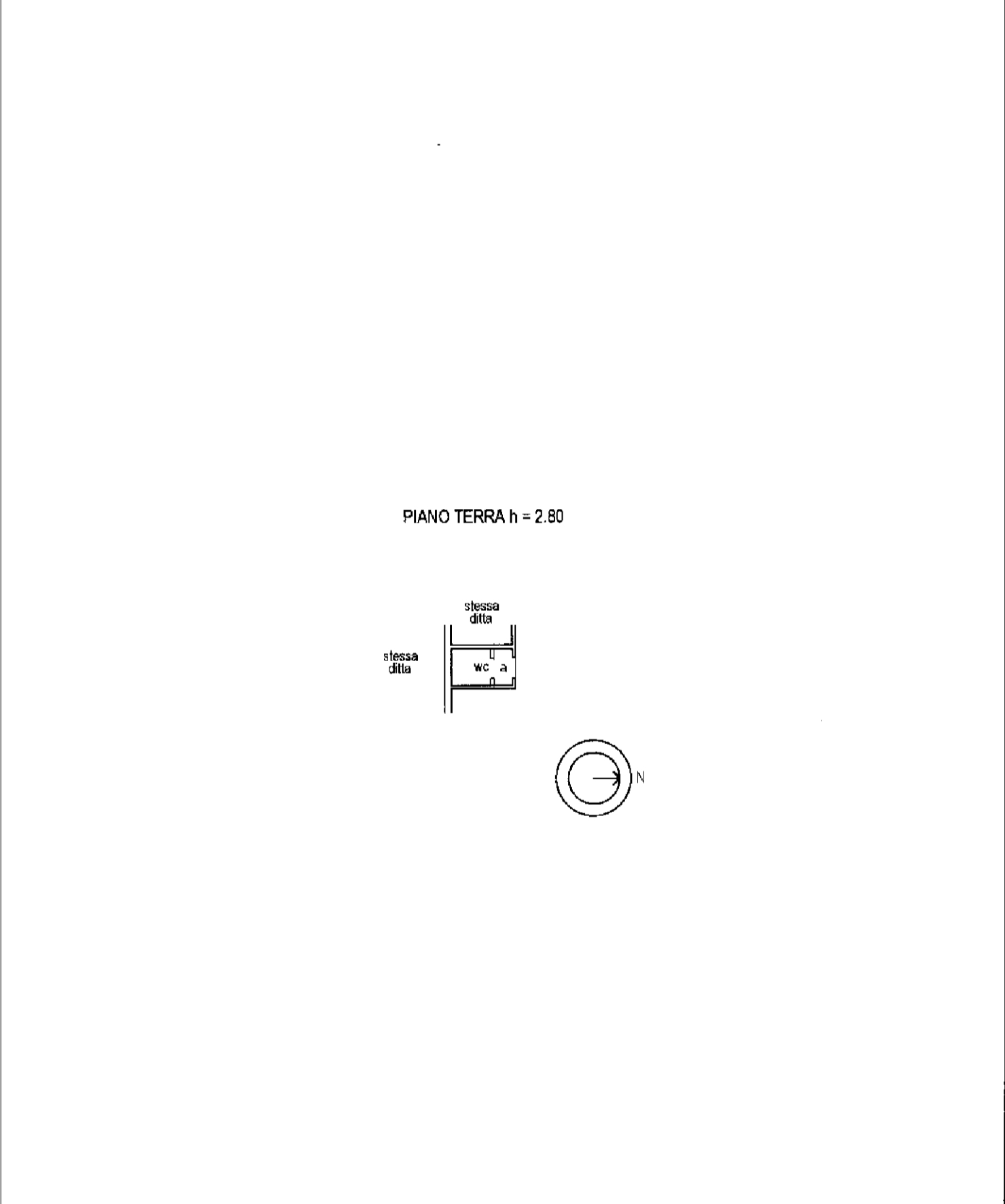

**Agenzia del Territorio
CATASTO FABBRICATI
Ufficio Provinciale di
Verona**

Dichiarazione protocollo n. 000153939 del 29/04/2003	
Planimetria di u.i.u. in Comune di Sanguinetto	
Via San Giuseppe civ.	
Identificativi Catastali:	Compilata da: Luccato Leonardo
Sezione:	Iscritto all'albo: Geometri
Foglio: 11	Prov. Verona N. 2076
Particella: 274	
Subalterno: 12	

Scheda n. 1 Scala 1:200

